



**ACTA COMITÉ ASESOR Y EVALUADOR DEL CONSEJO PROFESIONAL NACIONAL DE
ARQUITECTURA Y SUS PROFESIONES AUXILIARES**

ACTA No. 19 DE 2.018

Tipo de reunión : Ordinaria
Lugar : Bogotá, D. C, Consejo Profesional Nacional de Arquitectura y sus Profesiones Auxiliares.
Fecha y hora : 12 de marzo de 2018.
Participantes:

Karen Holly Castro Castro Subdirectora Jurídica Código 01 Grado 02 del **CPNAA**
Nelson Enrique Ospino Torres Jefe Oficina Administrativa y Financiera Código 01 Grado 01 del **CPNAA**
Erasmus Arturo Lurán Llanes, Técnico Administrativo Código 03 Grado 02 de la Oficina Administrativa y Financiera del CPNAA
Andrés Díaz Salinas Profesional Universitario Código 02 Grado 01 de la Subdirección Jurídica del del **CPNAA**
Jhon Jairo Rodríguez Ladino Profesional Universitario Código 02 Grado 01 de la Oficina Administrativa y Financiera del **CPNAA**

Coordinó la Abogada Karen Holly Castro Castro, Subdirectora Jurídica y actuó como secretario de la misma la Profesional Especializado Código 02 Grado 04 GC / SJ del **CPNAA**.

ASUNTO A TRATAR

Verificación de requisitos habilitantes y evaluación preliminar de las propuestas presentadas en el Proceso de Contratación Bajo la Modalidad de Selección Abreviada Menor Cuantía N° CPNAA-SA-01-2018 cuyo objeto es: *“Contratar el servicio de mensajería expresa y/o especializada que enmarca la entrega personalizada, recepción, almacenamiento, recolección, empaque, embalaje, transporte y distribución de documentos a nivel urbano, regional y nacional”.*

DESARROLLO:

1. Verificación del quórum

La Coordinadora del Comité Asesor y Evaluador dio inicio a la reunión con la presencia de todos sus integrantes.

2. Verificación de requisitos habilitantes y evaluación preliminar de las propuestas presentadas al Proceso de Selección Abreviada menor Cuantía N° CPNAA-SA-01-2018.

En uso de la palabra la Subdirectora Jurídica reitera a los miembros del comité que el **CPNAA** requiere mediante la modalidad de contratación de Selección Abreviada Procedimiento Menor Cuantía: *“Contratar el servicio de mensajería expresa y/o especializada que enmarca la entrega personalizada, recepción, almacenamiento, recolección, empaque, embalaje, transporte y distribución de documentos a nivel urbano, regional y nacional”* de conformidad con las necesidades establecidas por el Consejo Profesional Nacional de Arquitectura y sus Profesiones Auxiliares.

Para dar cumplimiento a lo establecido en los artículos 2.2.1.1.1.7.1 y 2.2.1.1.2.1.3 del Decreto 1082 del 26 de mayo de 2015, el **CPNAA** elaboró el proyecto y pliego de condiciones definitivo del proceso de contratación bajo la modalidad de Selección Abreviada Procedimiento Menor Cuantía N° CPNAA-SA-01-2018, conforme a los estudios previos realizados y se dio publicidad en la página www.colombiacompra.gov.co y www.cpnaa.gov.co cumpliendo el término señalado en la citada norma.

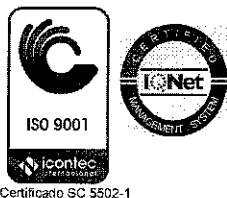

Certificado SC 5502-1

Carrera 6 No. 26B-85 Piso 2, Bogotá - Colombia
PBX 3502700 Ext. 101-124
www.cpnaa.gov.co



El valor estimado del contrato es de **SESENTA Y OCHO MILLONES SEISCIENTOS CINCUENTA Y OCHO MIL PESOS (\$68.658.000,00) MCTE** incluido la totalidad de los costos directos e indirectos en que se incurra para la ejecución del contrato, está respaldado con el Certificado de Disponibilidad Presupuestal Nro. 26 del veinticinco (25) de enero de dos mil dieciocho (2.018), expedido por el Jefe de la Oficina Administrativa y Financiera del rubro Presupuesto de Gastos - Gastos Generales - Servicios de Correo.

Surtido el proceso de publicación de los pliegos y condiciones para la Selección Abreviada Menor Cuantía N° CPNAA-SA-01-2018, de acuerdo con el cronograma establecido, el día siete (07) de marzo de dos mil dieciocho (2018) siendo las 3:00 p.m., se efectuó el cierre y apertura de las propuestas presentadas en el citado proceso contractual habiéndose recibido los siguientes proponentes:

PROponente	HORA DE LLEGADA	ORIGINAL	PRIMERA COPIA	SEGUNDA COPIA	NIT	POLIZA	VALOR PROPUESTA ECONOMICA
DELIVERY COLOMBIA S.A.S - COLDELIVERY S.A.S	7 de marzo de 2018 10:35 a.m. R-1791	83 FOLIOS	83 FOLIOS	-	830.141.717-8	SEGUROS DEL ESTADO S.A. Póliza Nro. 11-44-101120900 Valor asegurado: \$6.865.800,00	\$51.509.200,00
GLOBAL MENSAJERIA S.A.S	7 de marzo de 2018 02:10 p.m. R-1797	48 FOLIOS	48 FOLIOS	-	900.053.978-1	SEGUROS GENERALES SURAMERICANA S.A. Póliza Nro. 2062361-7 Valor asegurado: \$6.865.800,00	\$61.169.184,00
PRINTING DELIVERY S.A - PRINDEL S.A	7 de marzo de 2018 02:11 p.m. R-1798	44 FOLIOS	-	-	900.052.755-1	COMPAÑÍA MUNDIAL DE SEGUROS S.A. Póliza Nro. NB-100088006 Valor asegurado: \$6.865.800,00	\$61.059.186,66
EXPRESSERVICES LTDA	7 de marzo de 2018 02:44 p.m. R-1799	72 FOLIOS	-	-	900.280.994-0	JMALUCELLI TRAVELERS SEGUROS S.A. Póliza Nro. 61564 Valor asegurado: \$6.865.800	\$58.196.364,00

En virtud de lo expuesto, los miembros del Comité Asesor y Evaluador del Consejo Profesional Nacional de Arquitectura y sus Profesiones Auxiliares en cumplimiento a lo señalado por la Ley 80 de 1993, Ley 1150 de 2007, Ley 1882 de 2018, el Decreto 1082 del 2015 y los Pliegos de Condiciones Definitivos en concordancia con el Manual de Contratación y Supervisión del CPNAA, adoptado mediante Acuerdo 13 del 11 de Diciembre de 2015 por los miembros del Consejo Profesional Nacional de Arquitectura y sus Profesiones Auxiliares, proceden a verificar los requisitos habilitantes para luego proceder a la evaluación preliminar de las propuestas presentadas, respecto de lo cual en los pliegos de condiciones definitivos del proceso Selección Abreviada Menor Cuantía Nro CPNAA-SA-01-2018 se plasman los contenidos de los requisitos y documentos técnicos habilitantes.

De la verificación de los requisitos habilitantes de las propuestas presentadas, tal como lo soportan los cuadros anexos que forman parte integral de la presente acta, se tiene:



Certificado SC 5502-1

Carrera 6 No. 26B-85 Piso 2, Bogotá - Colombia
PBX 3502700 Ext. 101-124

www.cpnaa.gov.co



VERIFICACIÓN REQUISITOS HABILITANTES

FACTOR DE VERIFICACIÓN / PROPONENTE	JURIDICO	FINANCIERO	TECNICO	RUP CLASIFICADOR DE BIENES Y SERVICIOS INSCRIPCIÓN Y EXPERIENCIA	RESULTADO
DELIVERY COLOMBIA SAS O COLDELIVERY	CUMPLE	CUMPLE	NO CUMPLE	CUMPLE	INHABILITADO
GLOBAL MENSAJERIA SAS	CUMPLE	CUMPLE	CUMPLE	CUMPLE	HABILITADO
PRINTING DELIVERY S.A - PRINDEL S.A.	CUMPLE	CUMPLE	CUMPLE	CUMPLE	HABILITADO
EXPRESSERVICES LTDA	CUMPLE	CUMPLE	CUMPLE	CUMPLE	HABILITADO

Desde ya advierte el Comité Asesor y Evaluador que en la propuesta económica presentada por DELIVERY COLOMBIA SAS O COLDELIVERY SAS Nit. 830141717-8, **criterio de evaluación puntuable**, la operación matemática de cada servicio presenta diferencia respecto al total de la propuesta.

En consecuencia, los resultados de la evaluación preliminar del proceso de contratación bajo la modalidad de Selección Abreviada procedimiento Menor cuantía Nro **CPNAA-SA-01-2018**, respecto de los oferentes habilitados y de conformidad con los pliegos de condiciones tal como consta en los cuadros adjuntos es:

FACTOR DE VERIFICACIÓN / PROPONENTE	EVALUACIÓN TECNICA AGREGADOS DE SERVICIOS (puntaje máximo 50)	EVALUACIÓN ECONOMICA (puntaje máximo 40)	APOYO A LA INDUSTRIA NACIONAL (puntaje máximo 10)	TOTAL
GLOBAL MENSAJERIA SAS	50	37.35	10	97.35
EXPRESSERVICES LTDA	50	38.72	10	98.72
PRINTING DELIVERY S.A - PRINDEL S.A.	0	37.42	10	47.42

No siendo otro el objeto de la presente reunión, el Comité Asesor y Evaluador del Consejo Profesional Nacional de Arquitectura y sus Profesiones Auxiliares, en cumplimiento a lo establecido en los pliegos de condiciones definitivos procede a efectuar el traslado del informe de Verificación de Requisitos Habilitantes y Evaluación Preliminar, en atención y para los fines de que trata el Decreto 1082 de 2015 y los pliegos de condiciones definitivos del proceso Selección Abreviada menor cuantía N° CPNAA-SA-01-2018 y demás normas concordantes con la materia:

TRASLADO Y OBSERVACIONES A LAS EVALUACIONES PRELIMINARES	13 al 15 de marzo de 2018	Debe publicarse en el portal único de contratación www.colombiacompra.gov.co y en la página web del Consejo Profesional Nacional de Arquitectura y sus Profesiones Auxiliares www.cpnaa.gov.co
--	---------------------------	---

La presente acta se firma por los que en ella intervinieron a los doce (12) días del mes de marzo de dos mil dieciocho (2018).

KAREN HOLLY CASTRO CASTRO
Subdirectora Jurídica Código 01 Grado 02 del
CPNAA

NELSON ENRIQUE OSPINO TORRES
Jefe Oficina Administrativa y Financiera del
CPNAA





Carrera 6 No. 26B-85 Piso 2, Bogotá - Colombia
PBX 3502700 Ext. 101-124

www.cpnaa.gov.co

CONSEJO PROFESIONAL
NACIONAL DE ARQUITECTURA
Y SUS PROFESIONES AUXILIARES

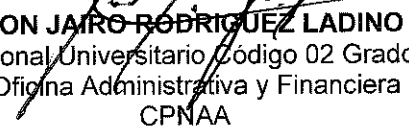

JHON JAIRO RODRÍGUEZ LADINO
Profesional Universitario Código 02 Grado 01
de la Oficina Administrativa y Financiera del
CPNAA

ERASMO ARTURO LURÁN LLANES
Técnico Administrativo Código 03 Grado 02 de
la Oficina Administrativa y Financiera del
CPNAA

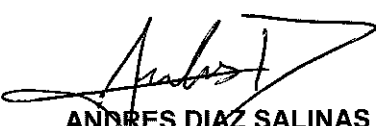

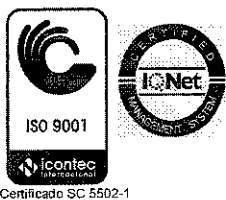
ANDRÉS DÍAZ SALINAS
Profesional Universitario Código 02 Grado 01
Gestión Contractual de la SJ del CPNAA



Carrera 6 No. 26B-85 Piso 2, Bogotá - Colombia
PBX 3502700 Ext. 101-124
www.cpnaa.gov.co

Contratar el servicio de mensajería expresa y/o especializada que empaque, recopile, almacene, recolecte, empaque, embale, transporte y distribución de documentos a nivel urbano, regional y nacional".

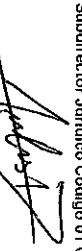
3.2. VERIFICACION DE REQUISITOS HABILITANTES JURIDICOS	DELIVERY COLOMBIA SAS O COLDELIVERY SAS NIT. 83014177-8		GLOBAL MENSALERIA SAS con NIT. 900053978-1		PRINTING DELIVERY S.A. - PRINDEL S.A. con NIT. 900052755-1		EXPRESSERVICES LTDA con NIT. 900280994-0					
	CUMPLE SI	CUMPLE NO	FOLIOS	OBSERVACIONES	CUMPLE SI	CUMPLE NO	FOLIOS	OBSERVACIONES	CUMPLE SI	CUMPLE NO	FOLIOS	OBSERVACIONES
3.2.1. Carta de presentación de la propuesta	X		1-3		X		3-4		X		2-3	
3.2.2. Origen Lícito de Recursos Anexo Nro. 2 Compromiso de origen de fondos, legalidad y anticorrupción.	X		4-5		X		5-7		X		5-6	
3.2.3. Capacidad legal para contratar.	X		7vto		X		9		X		9	
3.2.4. Certificado de existencia y representación legal	X		7-10		X		8-13		X		8-13	
3.2.5. Fotocopia de la cédula de ciudadanía del Representante Legal del oferente.	X		11		X		14		X		15	
3.2.6. Autorización para comprometer a la sociedad.	X		9vto	N/A	X		10vto	N/A	X		11	N/A
3.2.7. Documento de conformación de consorcios o uniones temporales				NA				N/A				N/A
3.2.8. Formado Único Hoja de Vida Persona Natural y/o Jurídica	X		12		X		15		X		17	
3.2.9. Certificación sobre sistema de seguridad social Integral	X		13	SEGUROS DEL ESTADO S.A. Póliza Nro. 11-44-101120900 Valor asegurado: \$6.865.800.00	X		16		X		19	JMALLUCELLI TRAVELLERS SEGUROS S.A. Póliza Nro. 61564 Valor asegurado: \$6.865.800
3.2.10. Garantía de seriedad de la propuesta	X		18-20		X		17-22	SEGUROS GENERALES SURAMERICANA S.A. Póliza Nro. 2062361-7 Valor asegurado: \$6.865.800.00	X		24-30	Valor asegurado: \$6.865.800.00
3.2.11. Inhabilidades e incompatibilidades	X		1-3		X		2-4		X		2-3	
3.3. Certificados de Antecedentes Disciplinarios, Penales y Fiscales	X		26-32	Verificados por el CPNAA	X		23-26	Verificados por el CPNAA	X		32-36	Verificados por el CPNAA
4.5. Manifestación de Interés en participar en el proceso de selección.	X			Radicada el 26 de febrero de 2018 con el Nro. R-1580	X			Radicada el 27 de febrero de 2018 con el Nro. R-1594	X			Radicada el 28 de febrero de 2018 con el Nro. R-1644
Antecedentes Judiciales	X		26	Verificado por el CPNAA	X		23	Verificado por el CPNAA	X		36	Verificado por el CPNAA
RESULTADO VERIFICACION REQUISITOS HABILITANTES JURIDICOS				HABILITADO				HABILITADO				HABILITADO

2019-07-02
KAREN HOLLY CASTRO CASTRO
 Subdirector Jurídico Código 01 Grado 02

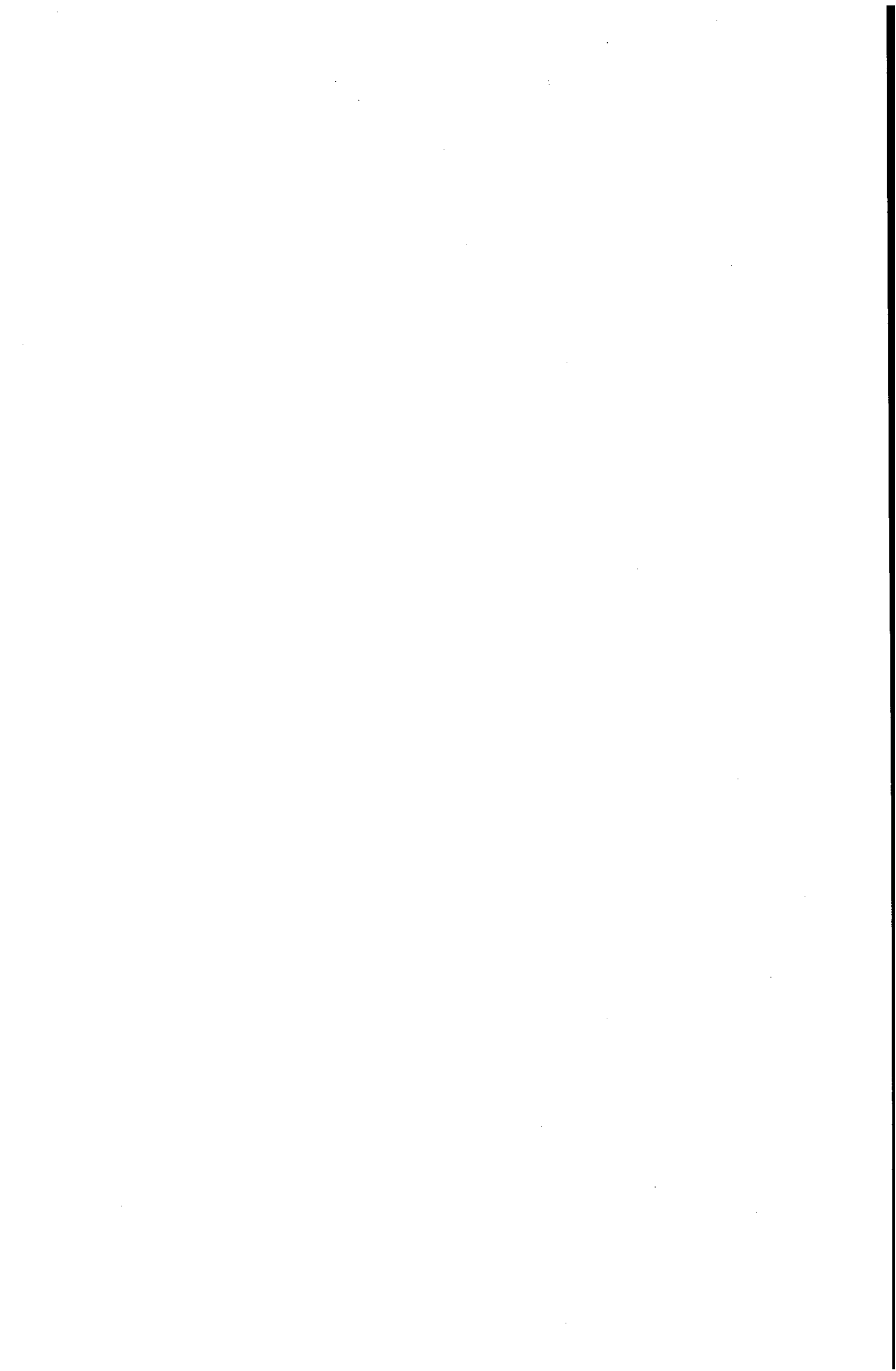
ANDRES DIAZ SALINAS
 Profesional Universitario Código 02 Grado 01 de la SIVISC del CPNAA



Servicio de mensajería expresa y/o especializada que enmarca la entrega personalizada, recepción, almacenamiento, recolección, empaque, embalaje, transporte y distribución de documentos a nivel urbano, regional y nacional.

3.4.3. CAPACIDAD FINANCIERA

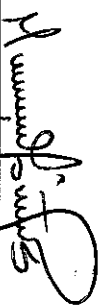
NOMBRE	LIQUIDEZ	NIVEL DE ENDEUDAMIENTO	CAPITAL DE TRABAJO	CUMPLE	COMENTARIOS
GLOBAL MENSAJERIA S.A.S	3,63	0,56	10.173	SI	
PRINTING DELIVERY S.A	2,05	0,45	1.385	SI	
EXPRESSERVICES LTDA	2,83	0,51	1.437	SI	
DELIVERY COLOMBIA S.A.S	3,78	0,30	992	SI	



NESTOR ENRIQUE OSPINO TORRES
Jefe Oficina Administrativa y Financiera

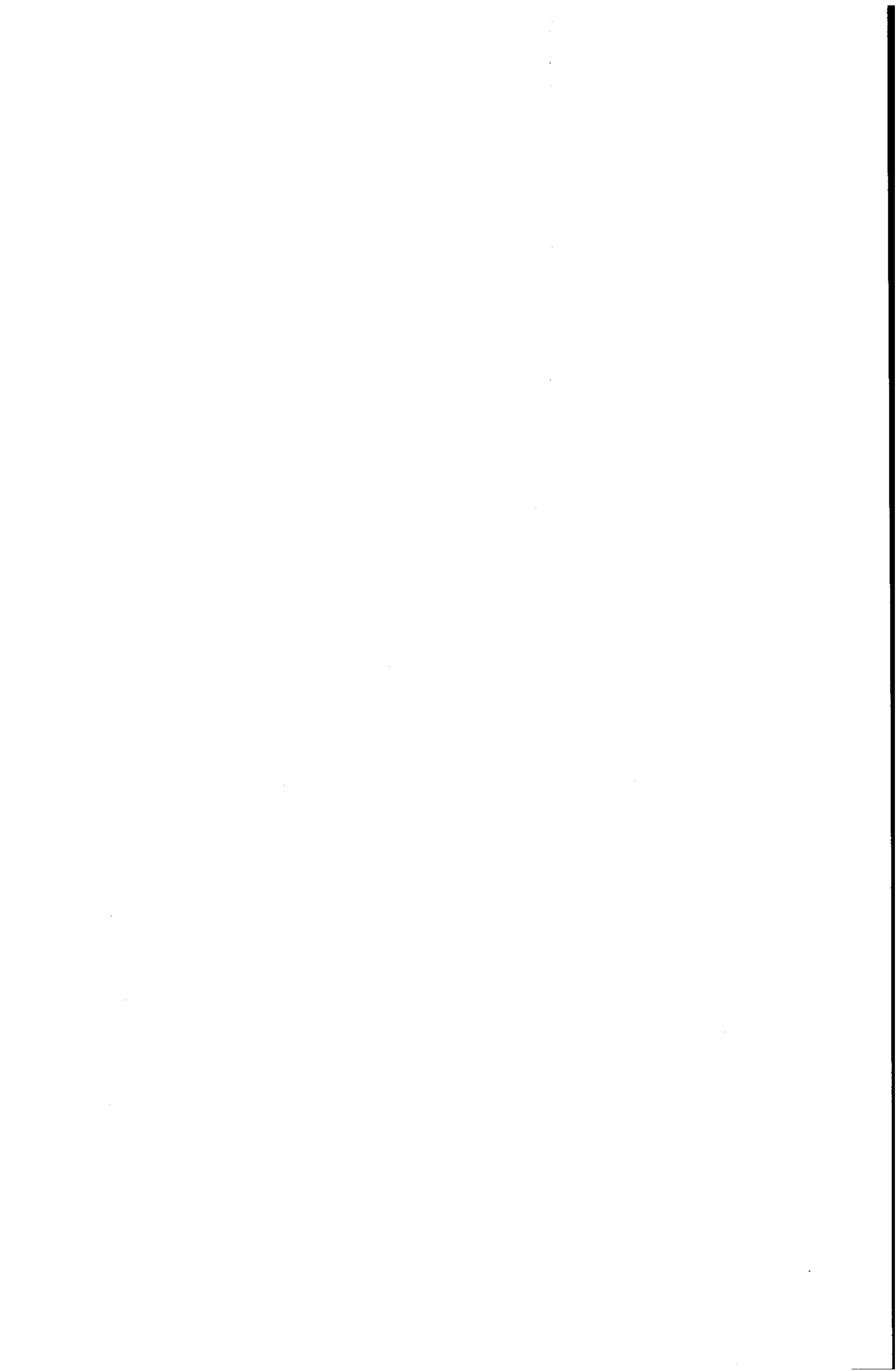



Servicio de mensajería expresa y/o especializada que enmarca la entrega personalizada, recepción, almacenamiento, recolección, empaque, embalaje, transporte y distribución de documentos a nivel urbano, regional y nacional.

PROPONENTE:

PRINTING DELIVERY S.A.

CUMPLE

3.4.1 REGISTRO UNICO PROponentES: Visible a folios 24 y 26. (El certificado aportado es de fecha 28 de junio de 2017 pero contiene la información financiera actualizada en el RUP a 31 de diciembre de 2016 y en firme a la fecha de cierre del presente proceso de selección.

SI

3.4.2 REGISTRO UNICO TRIBUTARIO: Visible a folio 30.

SI

3.4.3 CAPACIDAD FINANCIERA Visible a folio 25vto del certificado expedido el 28 de junio de 2017

Activo Corriente 1.860.899.000
Total Activo 2.025.161.000
Pasivo corriente 905.934.000
Total Pasivo 905.934.000
Patrimonio 1.119.227.000

CONCEPTO	COMPONENTE	CALCULO	INDICADOR	CUMPLIMIENTO
Liquidez	Activo corriente sobre pasivo corriente.	2.05	Mayor o igual a 1.	SI
Nivel de endeudamiento	Pasivo total sobre activo total	0.45	Menor o igual a 80%.	SI
Capital de trabajo	Activo corriente menos pasivo corriente.	1.385	Mayor o igual al 10% del presupuesto expresado en SMMLV.	SI

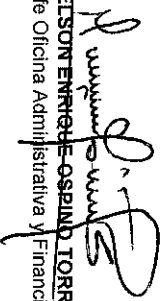
NELSON ENRIQUE OSPINO TORRES
Jefe Oficina Administrativa y Financiera

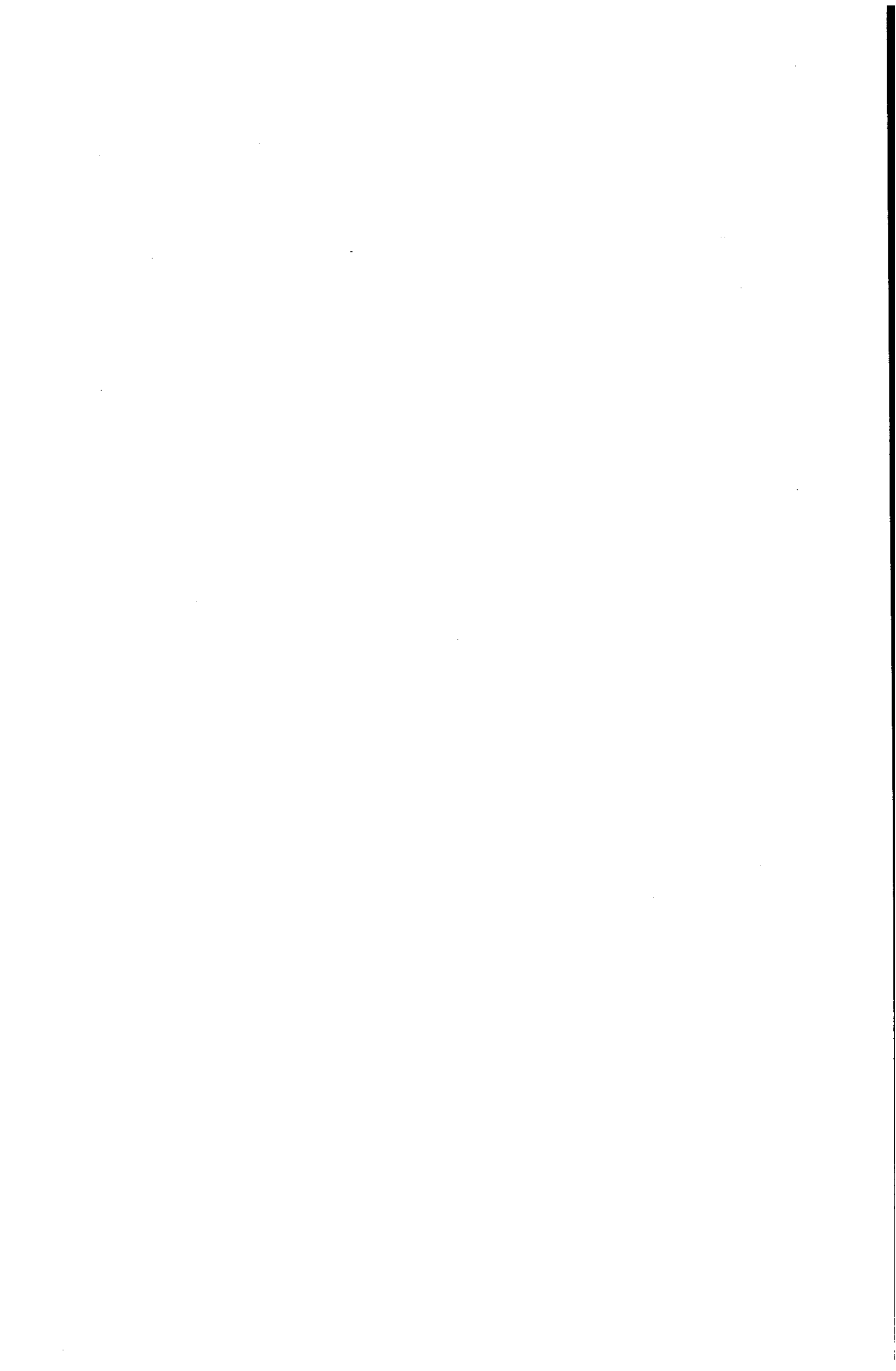



Servicio de mensajería expresa y/o especializada que enmarca la entrega personalizada, recepción, almacenamiento, recolección, empaque, embalaje, transporte y distribución de documentos a nivel urbano, regional y nacional.

PROPONENTE:

DELIVERY COLOMBIA S.A.S

3.4.1 REGISTRO UNICO PROponentES: Visible a folios 33 y 34.

CUMPLE

3.4.2 REGISTRO UNICO TRIBUTARIO: Visible a folio 41

SI

3.4.3 CAPACIDAD FINANCIERA Visible a folio 34.

SI

Activo Corriente 930.458.788
Total Activo 1.375.549.624

Pasivo corriente 246.207.718
Total Pasivo 416.207.718

Patrimonio 959.341.906

CONCEPTO	COMPONENTE	CALCULO	INDICADOR	CUMPL
Liquidez	Activo corriente sobre pasivo corriente.	3,78	Mayor o igual a 1.	SI
Nivel de endeudamiento	Pasivo total sobre activo total	0,30	Menor o igual a 80%.	SI
Capital de trabajo	Activo corriente menos pasivo corriente.	992	Mayor o igual al 10% del presupuesto expresado en SMMLV.	SI

NELSON ENRIQUE OSPINO TORRES
Jefe Oficina Administrativa y Financiera

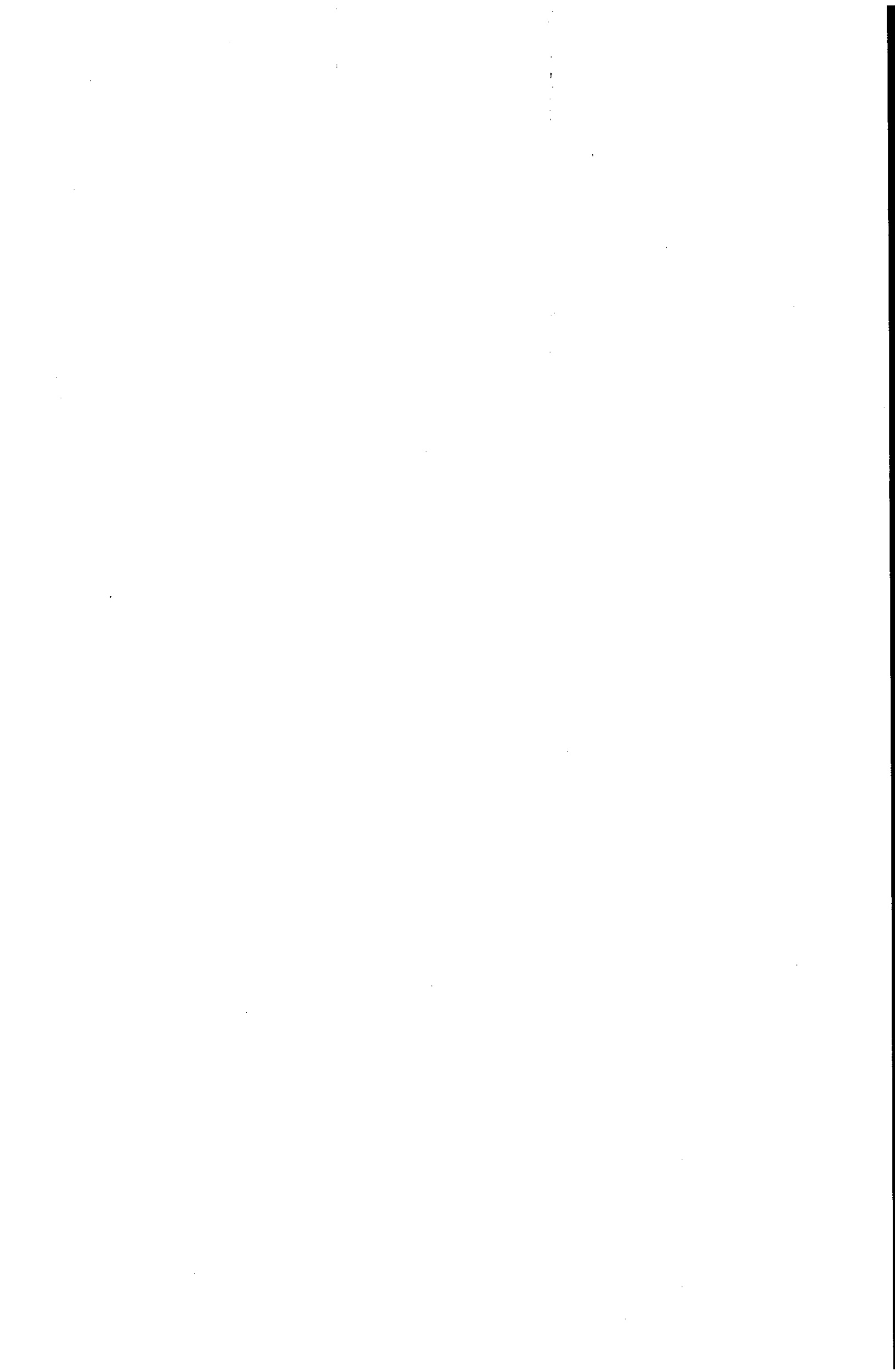



Servicio de mensajería expresa y/o especializada que entmarca la entrega personalizada, recepción, almacenamiento, recolección, empaque, embalaje, transporte y distribución de documentos a nivel urbano, regional y nacional.

PROponente:

EXPRESERVICES LTDA

CUMPLE

3.4.1 REGISTRO UNICO PROponentES: Visible a folios 38,41 Y 42.

SI

3.4.2 REGISTRO UNICO TRIBUTARIO: Visible a folio 60.

SI

3.4.3 CAPACIDAD FINANCIERA Visible a folio 30.

Activo Corriente	1.530.896.817
Total Activo	2.704.097.576
Pasivo corriente	540.149.517
Total Pasivo	1.387.379.971
Patrimonio	1.316.717.605

CONCEPTO	COMPONENTE	CALCULO	INDICADOR	CUMPL
Liquidez	Activo corriente sobre pasivo corriente.	2,83	Mayor o igual a 1.	SI
Nivel de endeudamiento	Pasivo total sobre activo total	0,51	Menor o igual a 80%.	SI
Capital de trabajo	Activo corriente menos pasivo corriente.	1.437	Mayor o igual al 10% del presupuesto expresado en SMMLV.	SI

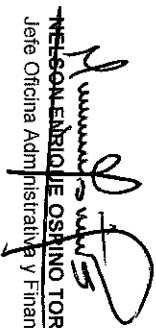
NELSON ENRIQUE OSORIO TORRES
Jefe Oficina Administrativa y Financiera

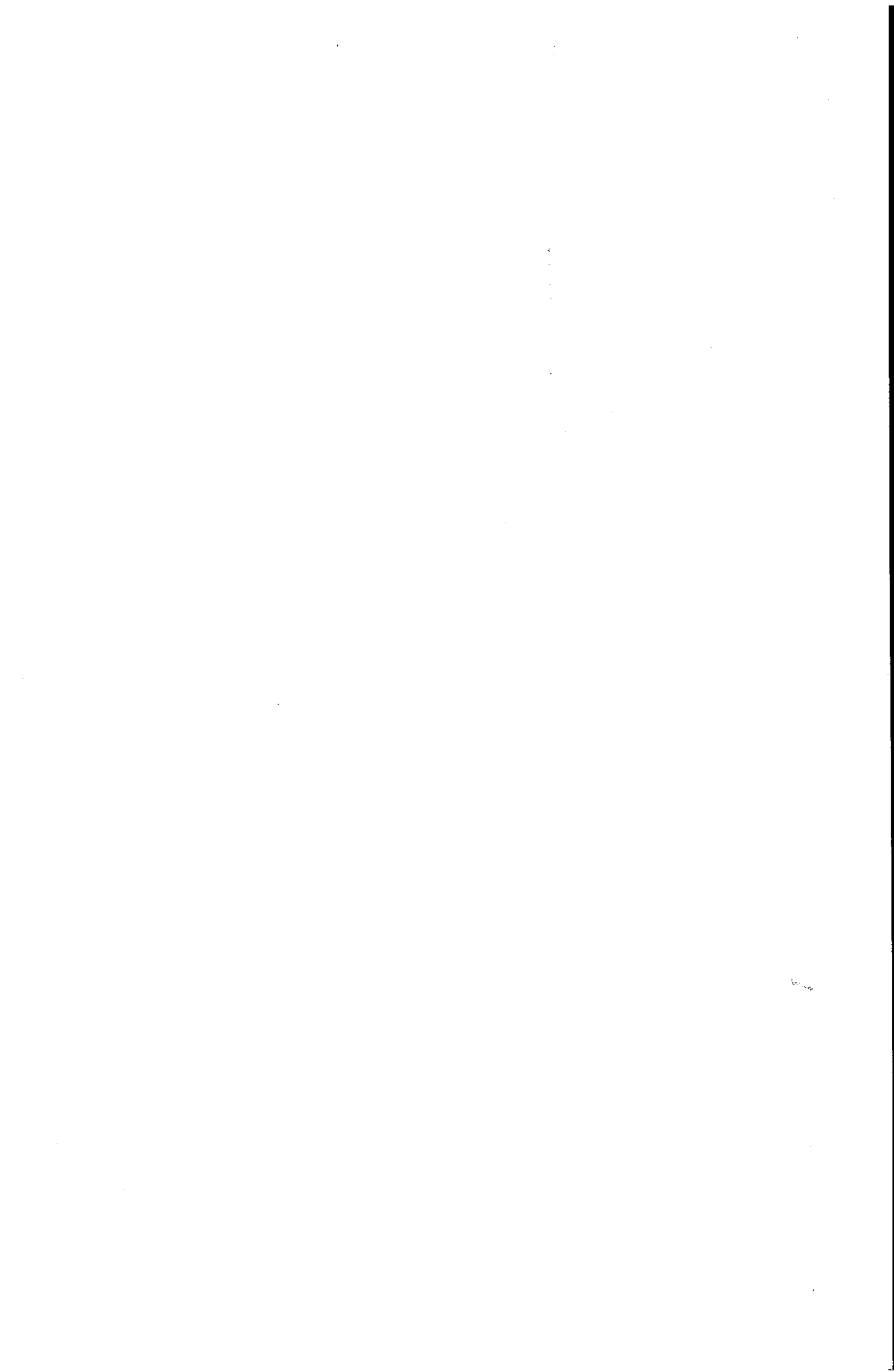



Servicio de mensajería expresa y/o especializada que enmarca la entrega personalizada, recepción, almacenamiento, recolección, empaque, embalaje, transporte y distribución de documentos a nivel urbano, regional y nacional.

PROPONENTE:

GLOBAL MENSAJERIA S.A.S

CUMPLE

3.4.1. REGISTRO UNICO PROponentES: Visible a folios 27 y 28.

SI

3.4.2. REGISTRO UNICO TRIBUTARIO: Visible a folio 33.

SI

3.4.3. CAPACIDAD FINANCIERA Visible a folio 28.

Activo Corriente	9.683.559.815
Total Activo	9.895.871.044
Pasivo corriente	2.689.631.352
Total Pasivo	5.581.966.864
Patrimonio	4.313.904.180

CONCEPTO	COMPONENTE	CALCULO	INDICADOR	CUMPL
Liquidez	Activo corriente sobre pasivo corriente.	3,63	Mayor o igual a 1.	SI
Nivel de endeudamiento	Pasivo total sobre activo total	0,56	Menor o igual a 80%.	SI
Capital de trabajo	Activo corriente menos pasivo corriente.	10.173	Mayor o igual al 10% del presupuesto expresado en SMMLV.	SI

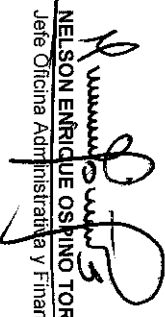
NELSON ENRIQUE OSPINO TORRES
Jefe Oficina Administrativa y Financiera

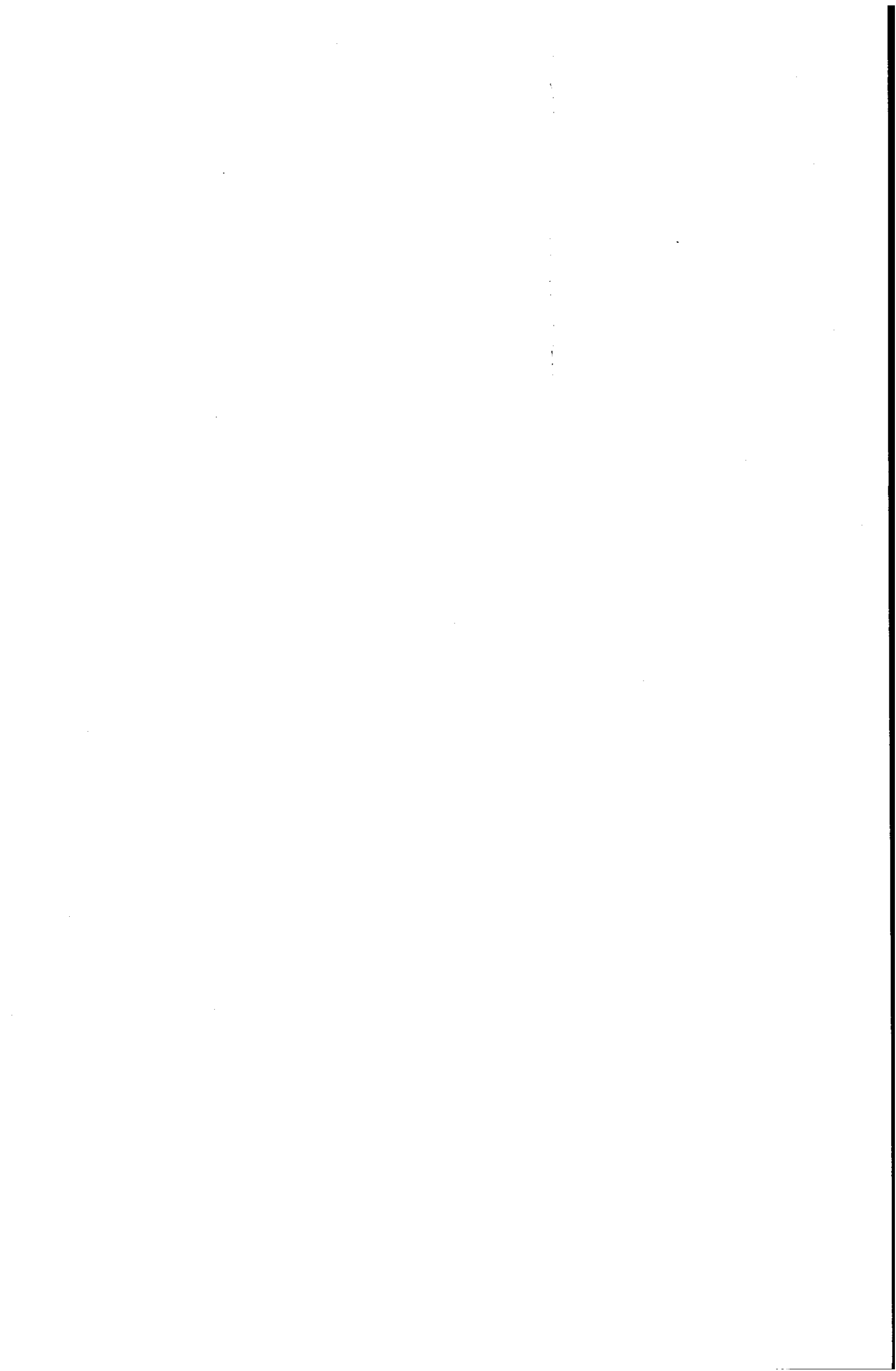



VERIFICACION REQUISITOS Y DOCUMENTOS TECNICOS HABILITANTES
PROCESO Nro. CPNAA-SA-01-2018

3.5.2. El oferente debe diligenciar el debida forma el Anexo correspondiente a las ESPECIFICACIONES Y CONDICIONES TECNICAS MININAS requeridas por el CPNAA con ocasión al proceso contractual.

Para la verificación del cumplimiento de las características que se generaron en las fichas técnicas se procede a realizar la siguiente verificación:

	DELIVERY COLOMBIA SAS	EXPRESSERVICES LTDA	PRINTING DELIVERY SA	GLOBAL MENSAJERIA SAS
o Entregar al destinatario el envío bajo firma e identificación, diligenciado un comprobante de entrega. La entrega debe efectuarse únicamente a quien va dirigido el envío no se deja con terceros a menos que esté relacionado en la guía correspondiente, en primera instancia debe realizarse contacto telefónico (mínimo cinco (5) intentos) para coordinar cita para la entrega. Si el usuario no puede ser contactado debe realizarse visita en frío mínimo tres (3) veces.	NO CUMPLE	CUMPLE	CUMPLE	CUMPLE
o Realizar el empaque y embalaje de los envíos bajo estrictas normas de seguridad.	CUMPLE	CUMPLE	CUMPLE	CUMPLE
o Allegar los acuses de la entrega de los envíos objeto del presente proceso contractual. Los acuses de la entrega de los envíos deben ser allegados al CPNAA en formato digital (CD), debidamente firmados por el destinatario y el tiempo de retorno de las pruebas de entrega es máximo el décimo día hábil del mes siguiente de haber realizado los envíos.	NO CUMPLE	CUMPLE	CUMPLE	CUMPLE
o Recolección en las oficinas del CPNAA o en la ciudad que se requiera de acuerdo a las necesidades de la entidad.	CUMPLE	CUMPLE	CUMPLE	CUMPLE
o Contar con un número único de identificación que sirva de admisión ó guía.	CUMPLE	CUMPLE	CUMPLE	CUMPLE
o Disponer de personal especializado.	CUMPLE	CUMPLE	CUMPLE	CUMPLE
o Controlar de manera especializada y única cada uno de los envíos.	CUMPLE	CUMPLE	CUMPLE	CUMPLE
o Devolver al CPNAA el envío, en caso de no efectuarse la entrega. Antes de realizar la devolución la misma debe ser informada al CPNAA, con el fin de realizar gestión interna para lograr la entrega del mismo. El CPNAA requiere que haya la menor cantidad de devoluciones posibles, a fin de lograr la entrega efectiva. El tiempo de retorno de las devoluciones es máximo el décimo día hábil del mes siguiente de haber realizado los envíos.	NO CUMPLE	CUMPLE	CUMPLE	CUMPLE
o Garantizar el cubrimiento del servicio en la totalidad de las ciudades capitales y municipios del país.	CUMPLE	CUMPLE	CUMPLE	CUMPLE
o Garantizar la custodia de los envíos bajo estrictas normas de seguridad.	CUMPLE	CUMPLE	CUMPLE	CUMPLE
o Para la entrega del envío se le debe solicitar al destinatario ó a la persona autorizada la presentación de su documento de identidad (cedula de ciudadanía, pasaporte ó cedula de extranjería) con el fin de verificar los datos del mismo en la guía donde se relacionan el destinatario ó la persona autorizada, después de realizada la verificación se debe proceder a realizar la entrega y se toman las firmas en la	CUMPLE	CUMPLE	CUMPLE	CUMPLE



Certificado SC 5502-1

Carrera 6 No. 26 B-85 Oficina 201, Bogotá - Colombia
PBX 3502700 Ext. 101-124
info@cpnaa.gov.co
www.cpnaa.gov.co

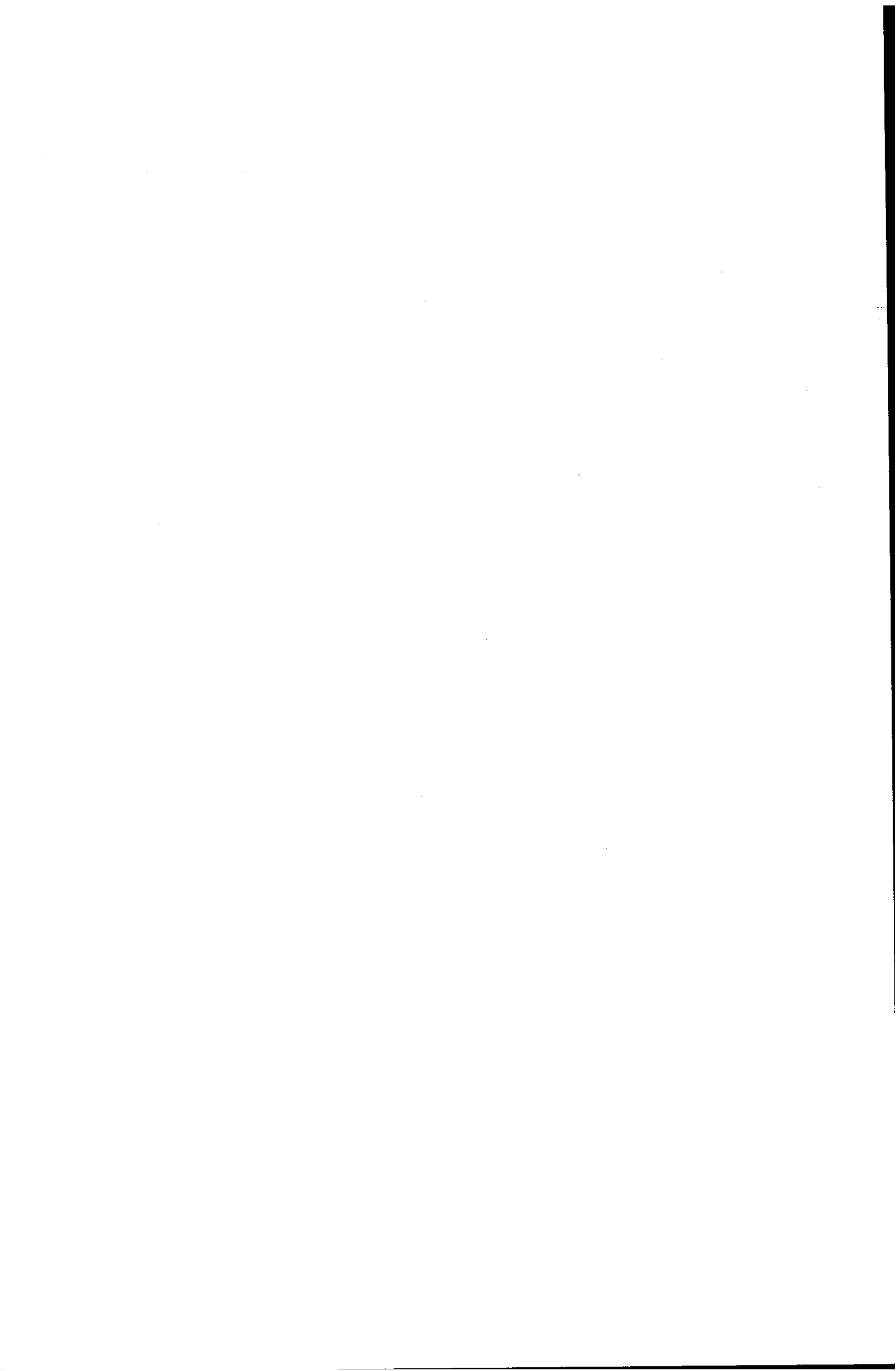



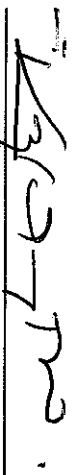

3.4.1 REGISTRO UNICO DE PROPONENTES				
NOMBRE	NIT	INSCRIPCION CÓDIGOS RUP	CUMPLE	FOLIO
DELIVERY COLOMBIA S.A.S. 830141717-8	NIT	El proponente acredita inscripción en el Código RUP 781022200	SI	34 vto
EXPRESSERVICES LTDA 900.280.994-0	NIT	El proponente acredita inscripción en el Código RUP 781022200	SI	41
PRINTING DELIVERY SA 900.052.755-1	NIT	El proponente acredita inscripción en el Código RUP 781022200, debe remitir Registro Unico de Proponentes RUP expedido por la respectiva Cámara de Comercio dentro de los 30 días calendario anteriores al cierre del proceso. El certificado aportado es de fecha 28 de junio de 2017 pero contiene la información actualizada en el RUP a 31 de diciembre de 2016 y en firme a la fecha de cierre del presente proceso de selección..	SI	24 al 29
GLOBAL MENSAJERIA SAS 900.053.978-1	NIT	El proponente acredita inscripción en el Código RUP 781022200	SI	28 vto

Karen Holly Castro Castro
Subdirectora Jurídica del CPNAA

Andrés Díaz Sañinas
Profesional Universitario Código 02
Grado 02 de la Subdirección Jurídica

Erasmo Arturo Luran Llanes
Técnico Administrativo Código 03 Grado 02

Jhon Jairo Rodríguez Ladino
Profesional Universitario Código 02
Grado 01 Oficina Administrativa y
Financiera

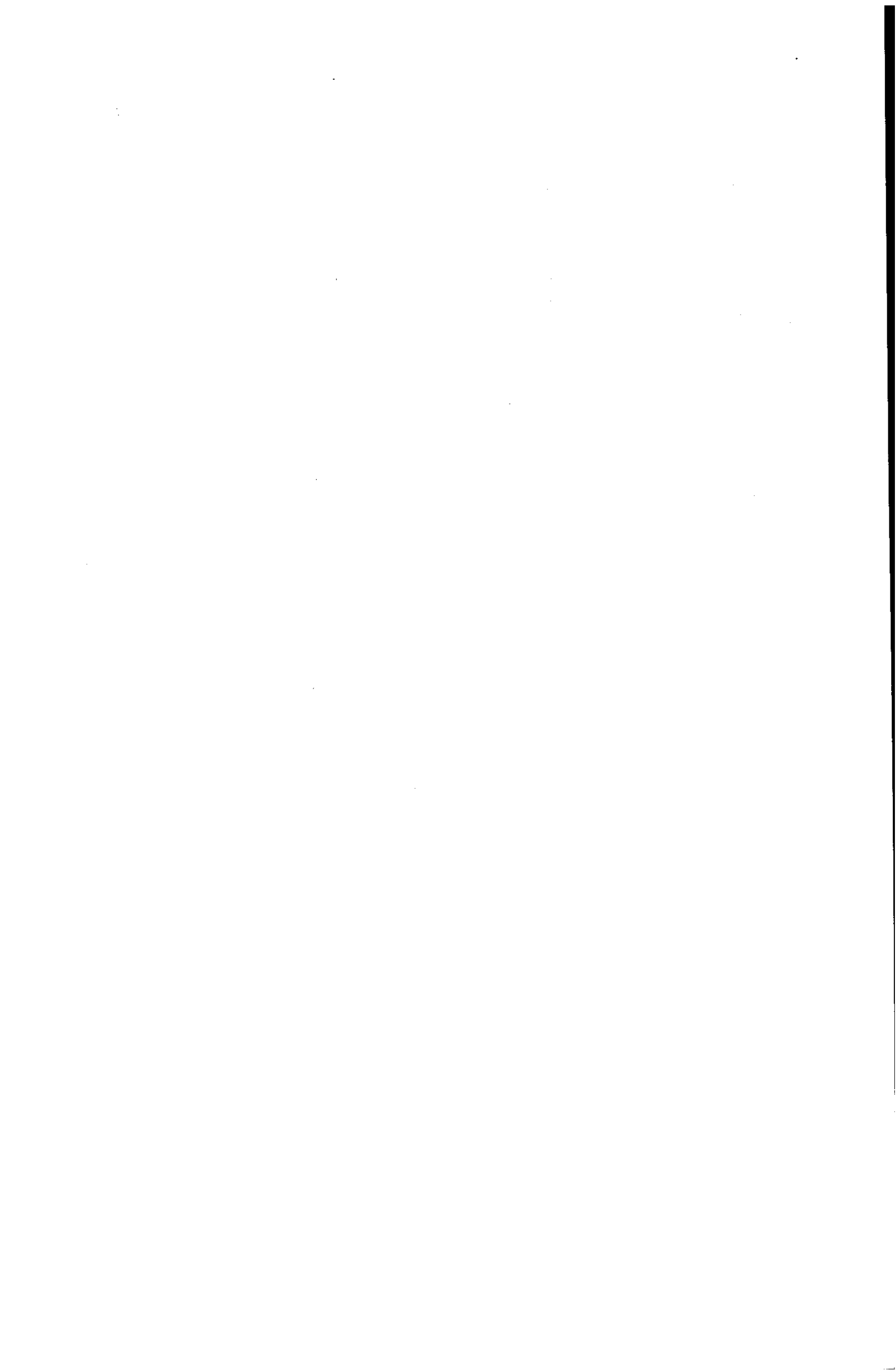



3.5.1 EXPERIENCIA DEL OFERENTE

En los pliegos de condiciones se exige acreditar experiencia en el RUP, identificada con el clasificador de bienes y servicios en el tercer nivel, en mínimo tres contratos que tengan el código 78102200

NOMBRE	CÓDIGOS RUP	CUMPLE	FOLIO
DELIVERY COLOMBIA S.A.S. 830141717-8	NIT El proponente acredita la experiencia en contratos registrados con el código 78102200	SI	35,36,37,38
EXPRESSERVICES LTDA 900.280.994-0	NIT El proponente acredita la experiencia en contratos registrados con el código 78102200	SI	43,44,45,46,51, 52,53.
PRINTING DELIVERY SA 900.052.755-1	NIT El proponente acredita la experiencia en contratos registrados con el Código RUP 78102200, debe remitir Registro Único de Proponentes RUP, expedido por la respectiva Cámara de Comercio dentro de los 30 días calendario anteriores al cierre del proceso. El certificado aportado es de fecha 28 de junio de 2017 pero contiene la información actualizada en el RUP a 31 de diciembre de 2016 y en firme a la fecha de cierre del presente proceso de selección..	SI	24 al 29
GLOBAL MENSAJERIA SAS NIT 900.053.978-1	El proponente acredita la experiencia en contratos registrados con el código 78102200	SI	29,30,31

[Handwritten signature]

Karen Holly Castro Castro
Subdirectora Jurídica del CPNAA

[Handwritten signature]
Andrés Paz Salinas
Profesional Universitario Código 02 Grado 02
de la Subdirección Jurídica

[Handwritten signature]

Erasmio Arturo Lujan Llanes
Técnico Administrativo Código 03 Grado 02

[Handwritten signature]
Jhon Jairo Rodríguez Ladino
Profesional Universitario Código 02 Grado 01
Oficina Administrativa y Financiera

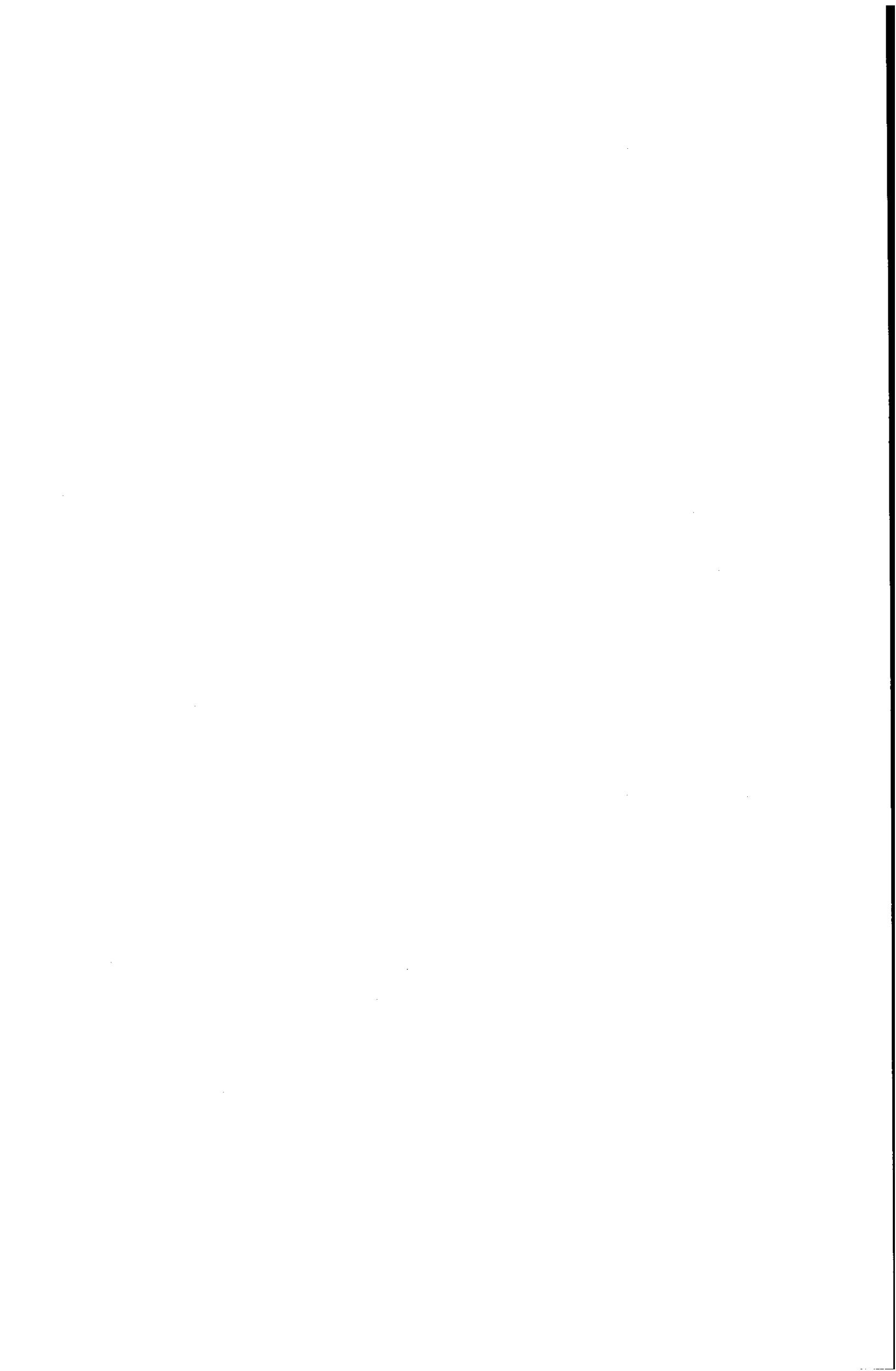



Servicio de mensajería expresa y/o especializada que enmarca la entrega personalizada, recepción, almacenamiento, recolección, empaque, embalaje, transporte y distribución de documentos a nivel urbano, regional y nacional.

EVALUACION ECONOMICA DE LAS OFERTAS		MAXIMO PUNTAJE	
PROponentes	VALOR DE LA PROPUESTA ECONOMICA	<= MG	>MG
GLOBAL MENSAJERIA S.A.S	61.169.184,00		37,35
PRINTING DELIVERY S.A	61.059.186,66		37,42
EXPRESSERVICES LTDA	58.196.364,00	38,72	

Observación: En la propuesta de Delivery Colombia, las operación matemática de cada servicio presenta diferencia con el total de la propuesta.

217.359.964.054.993.000.000.000

~~60.125.659,24~~

VR DE LA MEDIA GEOMETRICA

60.125.659,24

1
0,3333333333

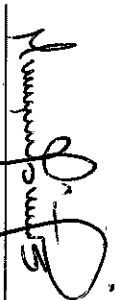
~~Nelson Enrique Ospino Torres~~
Jefe Oficina Administrativa y Financiera

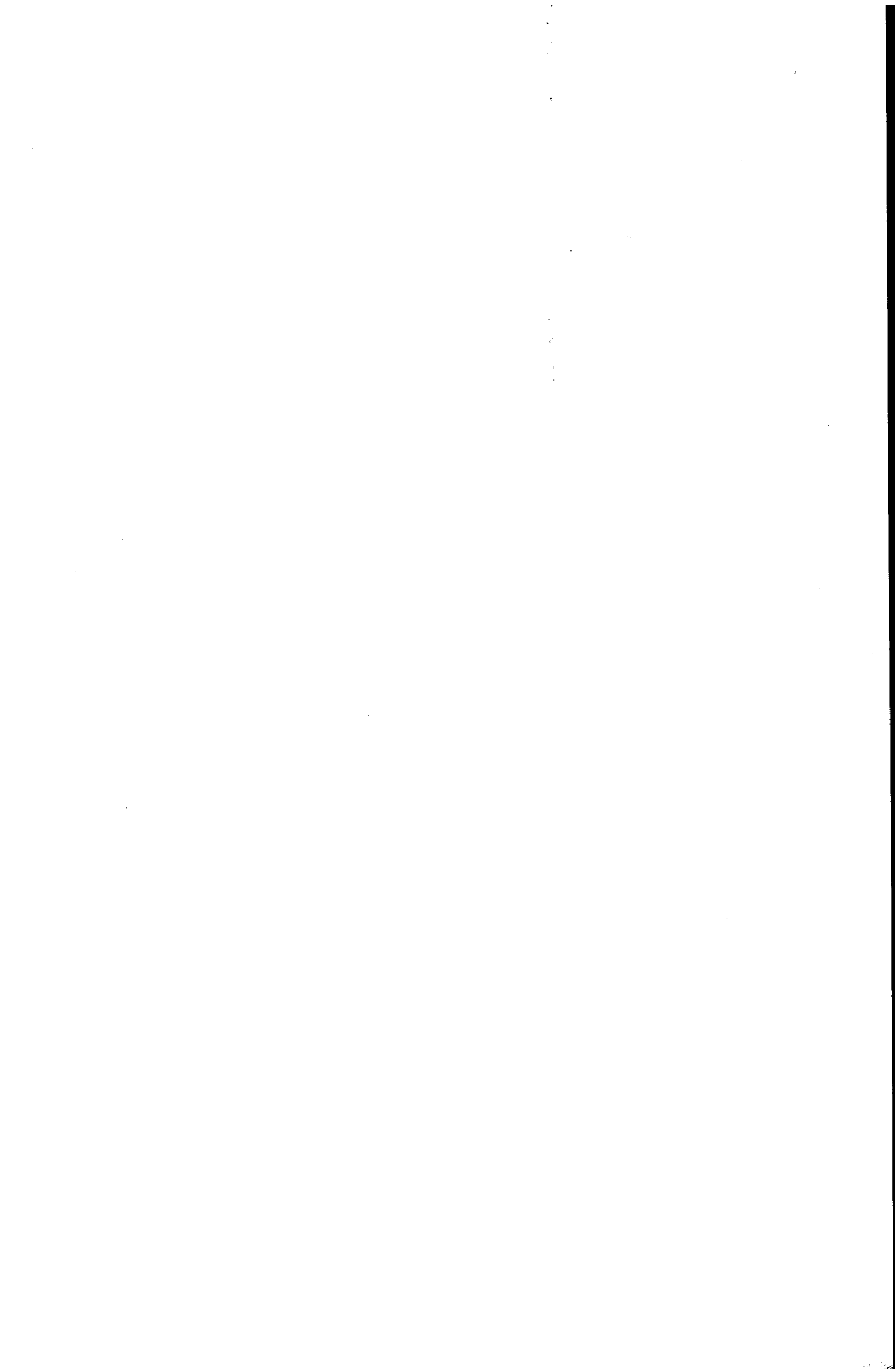



EVALUACION TECNICA PROCESO CPNAA-SA-01-2018

3.6.1.2. EVALUACION TECNICA – AGREGADOS DE SERVICIOS

PROPONENTES HABILITADOS

EVALUACIÓN TÉCNICA	EXPRESSERVICES LTDA	GLOBAL MENSAJERIA SAS	PRINTING DELIVERY SA
El proponente que realice dos (2) intentos de contacto telefónico adicionales para concertar la cita de entrega del envío.	El proponente aporta a folio 70 Ofrecimiento en el que manifiesta realizar dos (2) intentos de contacto telefónico adicionales para concertar la cita de entrega del envío. PUNTAJE 25	El proponente aporta a folio 47 Ofrecimiento en el que manifiesta realizar dos (2) intentos de contacto telefónico adicionales para concertar la cita de entrega del envío. PUNTAJE 25	El proponente no propone agregados de servicios PUNTAJE 0
El proponente que realice (1) visita en frio adicional.	El proponente aporta a folio 70 Ofrecimiento en el que manifiesta realizar (1) visita en frio adicional. PUNTAJE 25	El proponente aporta a folio 47 Ofrecimiento en el que manifiesta realizar (1) visita en frio adicional. PUNTAJE 25	El proponente no propone agregados de servicios PUNTAJE 0
TOTAL PUNTOS EVALUACIÓN TÉCNICA	50 PUNTOS	50 PUNTOS	0 PUNTOS

Atentamente,

ERASMO ARTURO LURAN LLANES
Técnico Administrativo Código 03 Grado 02

JHON JAIRÓ RODRÍGUEZ LADINO
Profesional Universitario
Código 02 Grado 01 Oficina Administrativa y Financiera



Certificado SC 5502-1

Carrera 6 No. 26 B-85 Oficina 201, Bogotá - Colombia
PBX 3502700 Ext. 101-124
info@cpnaa.gov.co
www.cpnaa.gov.co

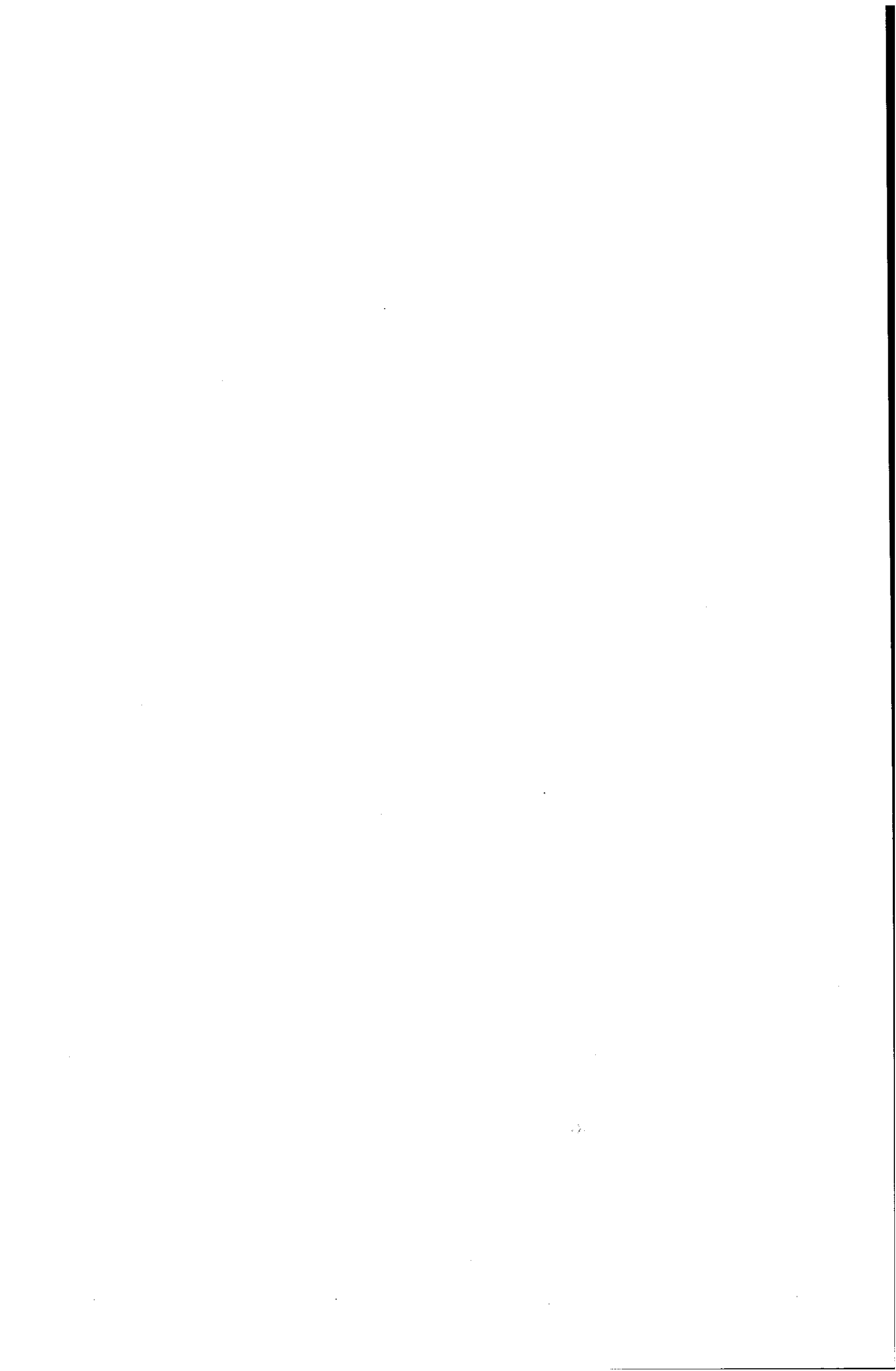



ANEXO Nro. 8
APOYO A LA INDUSTRIA NACIONAL

APOYO A LA INDUSTRIA NACIONAL		PUNTAJE
NOMBRE		
EXPRESSERVICES LTDA 900.280.994-0	NIT El proponente aporta a folio 72 en el que manifiesta que el personal que será puesto al servicio para la ejecución del contrato en caso de que se le adjudique será de origen nacional.	10
GLOBAL MENSAJERIA SAS 900.053.978-1	NIT El proponente aporta a folio 48 en el que manifiesta que el personal que será puesto al servicio para la ejecución del contrato en caso de que se le adjudique será de origen nacional.	10
PRINTING DELIVERY SA 900.052.755-1	NIT El proponente aporta a folio 43 en el que manifiesta que el personal que será puesto al servicio para la ejecución del contrato en caso de que se le adjudique será de origen nacional.	10

[Handwritten signature]

Karen Holly Castro Castro

Subdirectora Jurídica

[Handwritten signature]
Nelson Enrique Ospino Torres

Jefe Oficina Administrativa y Financiera

[Handwritten signature]
Erasmo Arturo Luran Llanes

Técnico Administrativo Código 03 Grado 02

[Handwritten signature]
Jhoelito Rodríguez Ladino

Profesional Universitario Código 02 Grado 01

Oficina Administrativa y Financiera

[Handwritten signature]
Andrés Díaz Salinas

Profesional Universitario Código 02 Grado 02 de la
Subdirección Jurídica

